

Per un workflow semplice ed efficace.



FORUM di ZEISS

zeiss.com/forum



Seeing beyond



FORUM di ZEISS

Software completo di oftalmologia
per un workflow più efficiente

FORUM® di ZEISS è una soluzione scalabile e flessibile per la gestione dei dati oftalmologici che può essere personalizzata in base alle vostre esigenze. Ottimizza il flusso operativo dello studio, consentendo l'accesso agli esami diagnostici di tutti i pazienti e si integra perfettamente nell'infrastruttura IT esistente e con gli strumenti diagnostici.

Grazie a un archivio centrale e a un visualizzatore, FORUM di ZEISS può essere ampliato fino a diventare una soluzione di revisione completa, condivisa in più sedi e indipendente dallo strumento. Le straordinarie applicazioni di FORUM di ZEISS per pazienti affetti da patologie della retina, glaucoma, cataratta o con necessità di sottoporsi a chirurgia refrattiva consentono di valutare rapidamente le informazioni necessarie per prendere decisioni affidabili.

Sperimentate in prima persona i vantaggi di FORUM di ZEISS.

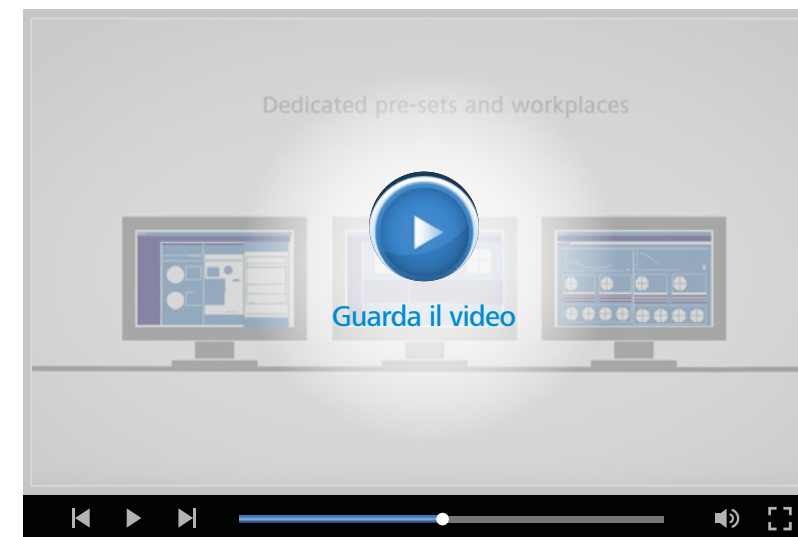

Video esplicativo

Ottimizzare il flusso operativo



Prescrizione degli esami

Bastano solo due clic. Quando si effettua la prescrizione, ad esempio al banco accettazione, i dati vengono trasferiti automaticamente agli strumenti diagnostici insieme alle informazioni del paziente. Inoltre, potete collegare FORUM di ZEISS al sistema di cartelle cliniche elettroniche (EMR). Basterà inserire i dati del paziente una volta sola per risparmiare tempo e garantire uniformità nelle cartelle cliniche.



Acquisizione dei dati

Tutti gli esami prescritti sono riportati nella worklist dello strumento. L'operatore deve semplicemente selezionare il paziente dalla worklist e poi potrà subito eseguire l'esame. La laboriosa operazione di inserimento dei dati del paziente nello strumento non è più necessaria. Lo staff clinico può concentrarsi completamente sull'assistenza al paziente nel corso dell'esame. E con un singolo clic, i dati vengono archiviati centralmente in FORUM di ZEISS.

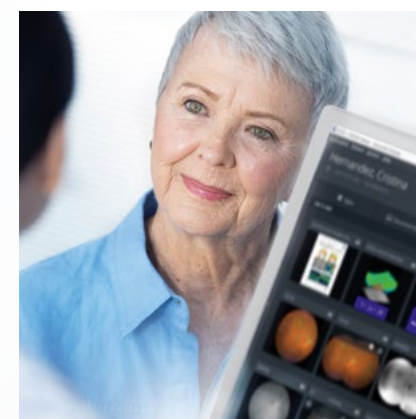

Disponibilità immediata di tutti i dati

FORUM di ZEISS consente di visualizzare il quadro diagnostico completo del paziente. L'intuitivo visualizzatore permette la consultazione, il confronto e la valutazione dei dati diagnostici acquisiti tramite vari strumenti. Grazie all'innovativa navigazione tra i dati con Clinical Displays preconfigurati e specifici moduli sulla postazione di lavoro, i dati degli esami vengono rapidamente preparati nel modo desiderato. Sia dalla postazione predisposta per l'esame che da una sede remota, FORUM di ZEISS fornisce tutte le informazioni necessarie per effettuare valutazioni diagnostiche affidabili, nonché per interagire con i pazienti.

Ottimizzare il flusso operativo

Le esperienze dei clienti con FORUM di ZEISS

“L'aspetto che più mi ha impressionato per quanto riguarda il valore di FORUM per il mio studio è la velocità con cui riesco ad accedere a grandi quantità di dati.

Baseer Khan, MD, Clarity Eye Institute, Toronto, Canada

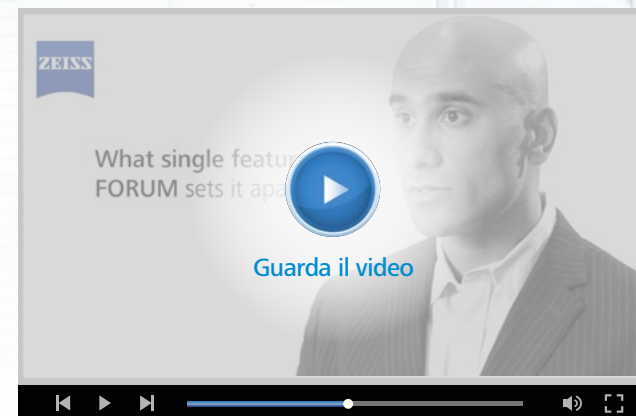

Intervista con il Dr. Khan, il Dr. Singh e il Dr. Sonkin

“FORUM rappresenta davvero un vantaggio per i miei pazienti. [...] Possono leggere direttamente sul mio computer portatile i risultati dei loro esami e possiamo confrontarli nel tempo singolarmente, in modo molto facile e intuitivo.

Steven Vold, MD, Vold Vision, Arkansas, USA

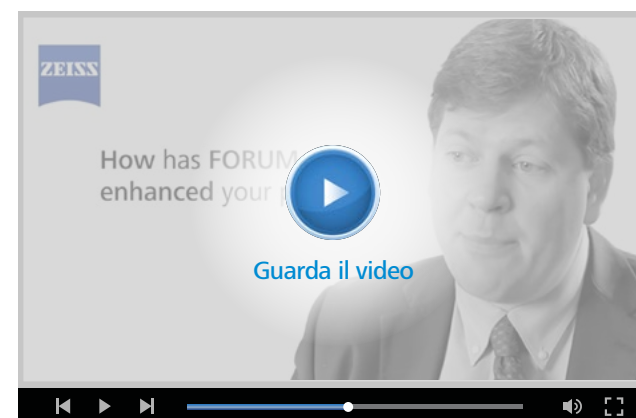

Testimonianza del Dr. Vold

“FORUM di ZEISS è un software eccezionale che permette di essere estremamente efficienti nella compilazione di immagini provenienti da dispositivi di alta qualità come OCT, CLARUS e il perimetro HFA Humphrey.

Dr. Wes McCann, Optometrista, Central Optometry, London (ON), Canada



Testimonianza del Dr. McCann

CASE STUDY

Integrazione digitale degli esami clinici oculistici

“I nostri pazienti possono presentarsi all'appuntamento presso la clinica oculistica in modo più semplice. Di conseguenza, sono maggiormente soddisfatti delle cure ricevute.

Michael Cosstick, Responsabile ortottista, Westmead Hospital, Sydney, Australia

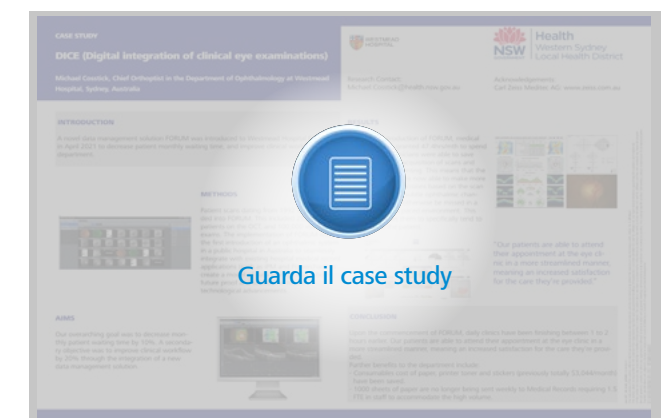

Decidere in sicurezza

Ampliate FORUM di ZEISS con le postazioni di lavoro cliniche



ZEISS Retina Workplace

Panoramica clinica completa per decisioni informate

Le migliori decisioni sono frutto di informazioni complete. ZEISS Retina Workplace fornisce una panoramica clinica completa su un unico schermo intuitivo. Combina CIRRUS™ HD-OCT, AngioPlex® OCT Angiography e la visualizzazione del fondo oculare a campo ultra largo con CLARUS® HD di ZEISS per semplificare l'esame dinamico dei dati e migliorare in modo significativo l'efficienza del flusso di lavoro. L'integrazione dei dati di imaging da più modalità può aiutare a identificare la portata e la profondità di una patologia, oltre a generare risultati di analisi qualitativi e quantitativi.

Per i pazienti sottoposti a trattamenti retinici, come la terapia anti-VEGF, la soluzione software, multimodale e totalmente interattiva, facilita la valutazione efficiente dei cambiamenti nel decorso della malattia e del trattamento terapeutico.



ZEISS Glaucoma Workplace

Informazioni immediatamente disponibili

Il glaucoma è una malattia progressiva complessa. È importante che i medici siano in grado di identificare tempestivamente la progressione della malattia attraverso un flusso di lavoro semplificato, dall'analisi alla diagnosi. Glaucoma Workplace di ZEISS è un'applicazione clinica che consente di analizzare, sotto forma di panoramica, dati di progressione affiancati provenienti sia da CIRRUS HD-OCT che da strumenti HFA. Si tratta di uno strumento trasparente e intuitivo, che integra i singoli set di dati in un'unica visualizzazione per guidare le vostre valutazioni, evidenziando i cambiamenti che potrebbero avere un impatto sulla gestione della malattia.



ZEISS EQ Workplace

Ottimizzare il flusso di lavoro della chirurgia refrattiva della cataratta

EQ Workplace® di ZEISS consente di calcolare e selezionare le IOL sulla base di una revisione completa di tutti i dati diagnostici rilevanti, in qualunque momento e in qualsiasi luogo. Può essere inoltre collegato direttamente a CALLISTO eye® di ZEISS per preparare le funzioni di ausilio chirurgico. Sfruttate un nuovo livello di protezione contro quegli eventi che non dovrebbero mai verificarsi, semplificando e automatizzando i processi:

- I dati biometrici di IOLMaster® di ZEISS vengono trasferiti automaticamente e i relativi campi dati vengono popolati per calcolare e selezionare la IOL desiderata.
- È possibile verificare facilmente se la IOL selezionata prima dell'intervento viene impiantata nel paziente, confrontando le informazioni della IOL con i dati sullo schermo di ZEISS CALLISTO eye.
- Grazie all'app EQ Mobile di ZEISS per iPad e iPhone, i vostri dati di pianificazione biometrica e chirurgica sono disponibili sempre e ovunque.



ZEISS Refractive Workplace

Ottimizzare il flusso di lavoro con la pianificazione da remoto integrata

Refractive Workplace® di ZEISS è un software che offre una pianificazione da remoto completa e integrata per le procedure di correzione della vista con i laser refrattivi ZEISS. Progettato per supportare il trattamento laser refrattivo, permette di pianificare in modo comodo ed efficiente le successive procedure standard e premium. Questo include l'estrazione del lenticolo mediante SMILE® pro e PRESBYOND® di ZEISS, un'opzione software per i pazienti con presbiopia. Grazie alla connettività a FORUM di ZEISS, è possibile accedere alla diagnostica dei pazienti in un'unica piattaforma digitale.

Semplificate il vostro ambiente

FORUM di ZEISS

Massimizzate l'impatto dei vostri dati diagnostici



Conformità di ZEISS FORUM agli standard di interoperabilità

Il progressivo e costante accumulo di grandi volumi di dati è una realtà quotidiana in molte moderne strutture oculistiche e solleva un interrogativo chiave: come è possibile capitalizzare questi dati, piuttosto che semplicemente gestirli?

FORUM di ZEISS è la risposta. Oltre ad assicurare un'archiviazione sicura dei dati diagnostici e un facile accesso, organizza le informazioni in modo clinicamente rilevante per garantire valutazioni rapide e accurate.

Utilizzando DICOM, HL7 e altri standard, collega gli strumenti diagnostici di quasi tutti i produttori e li integra perfettamente con gli ambienti di cartelle cliniche elettroniche (EMR) o con i sistemi gestionali ospedalieri (HIS) esistenti.

Con Hospital IT Integration Module (HIT Module), ZEISS FORUM può essere ampliato e inserito facilmente in qualsiasi ambiente IT ospedaliero. Integrato con l'infrastruttura IT dell'ospedale, FORUM di ZEISS contribuisce ad aumentare l'efficienza dell'amministrazione IT nonché a garantire l'affidabilità dei processi esistenti, assicurando inoltre un livello superiore di sicurezza dei dati.



FORUM è davvero eccezionale perché non si limita a collegare tutti i prodotti ZEISS, ma accetta anche prodotti di terzi. Può integrare il tutto in un unico luogo.

Steven Vold, MD, Vold Vision, Arkansas, USA

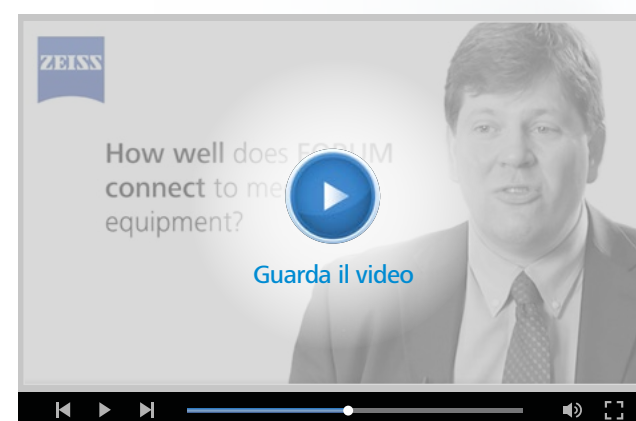

Testimonianza del Dr. Vold

FORUM di ZEISS – per un workflow più efficiente

EMR

FORUM di ZEISS completa gli ambienti delle cartelle cliniche elettroniche e i sistemi gestionali ospedalieri. Le sue interfacce consentono il semplice trasferimento di immagini e dati degli esami tra questi sistemi.

Strumenti diagnostici (DICOM e non DICOM)

FORUM di ZEISS si connette con tutti gli strumenti diagnostici utilizzando lo standard DICOM. Garantisce la compatibilità e l'uniformità non solo con gli strumenti ZEISS, ma anche con tutti i dispositivi DICOM compatibili di altri produttori. DICOM garantisce inoltre che i dati dei pazienti non vengano smarriti. Grazie a FORUM LINK net di ZEISS, persino gli strumenti non DICOM possono essere connessi a FORUM di ZEISS. L'applicazione converte i dati del dispositivo, quali immagini e report, in file DICOM e li trasferisce su FORUM di ZEISS per l'archiviazione.

Sala visite

Con ZEISS FORUM Viewer è possibile accedere facilmente ai dati dei pazienti da qualsiasi sala visite o da casa.

Sito remoto

L'architettura multi-sito di FORUM di ZEISS consente un comodo scambio di dati tra le varie sedi dello studio.

Sala operatoria

FORUM può collegare i vostri microscopi operatori, come ZEISS ARTEVO 800, tramite ZEISS CALLISTO eye, consentendovi di accedere ai dati biometrici degli esami in sala operatoria.

Accettazione



Esame / diagnosi



Sala visite

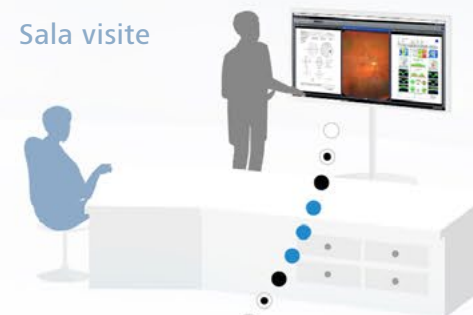

Sala operatoria



FORUM di ZEISS

Tutti i dati degli esami vengono archiviati a livello centrale in FORUM di ZEISS e da qui è possibile accedervi immediatamente, in qualunque momento e da qualsiasi luogo, ad esempio nel riunito oftalmico. Con ZEISS Cataract Suite, è persino possibile accedere agli esami di biometria dal proprio ZEISS IOLMaster in sala operatoria.



IT ospedaliero

Video workflow



Esplorate ulteriori offerte della gamma FORUM di ZEISS



ZEISS FORUM Office

L'interessante soluzione entry-level, preinstallata e pronta all'uso

Accedere in modo rapido ed efficace a dati affidabili sugli esami dei pazienti si rivela fondamentale per effettuare valutazioni cliniche accurate. FORUM Office di ZEISS è una soluzione pronta all'uso, intuitiva e flessibile per la gestione dei dati preinstallata su un computer all'avanguardia, pronta per essere integrata negli studi medici oltre che in software pre-esistenti come il sistema di cartelle cliniche elettroniche (EMR). FORUM Office di ZEISS si evolve per soddisfare le vostre esigenze specifiche: in risposta a requisiti sempre maggiori, integra in un'unica soluzione un'ampia gamma di strumenti, visualizzatori FORUM e workplace clinici di ZEISS.



ZEISS FORUM OCT Navigator

Esame OCT migliorato

Quando si esaminano pazienti inviati da medici refertanti, spesso è necessario gestire dati diagnostici diversi, come esami OCT provenienti da dispositivi di altri fornitori di OCT. Con FORUM OCT Navigator di ZEISS è ora possibile visualizzare e scorrere le immagini OCT di altri produttori. Questo significa che non solo è possibile scorrere simultaneamente fino a tre B-scan provenienti da ZEISS CIRRUS HD-OCT, ma anche i dati degli esami di qualsiasi altro dispositivo OCT conforme allo standard DICOM. Una maggiore fruibilità semplifica l'esame e il confronto dei dati nel tempo al fine di prendere decisioni più affidabili, in modo più rapido.

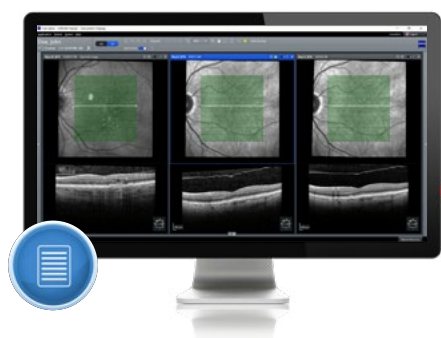

ZEISS FORUM Advanced Data Export

Per un uso ottimale dei vostri dati

I dati sono un nuovo sistema di scambio, ed è ormai assodato che ogni giorno vengono generati innumerevoli dati oftalmici. Ecco perché questi dati e la loro analisi diventano sempre più importanti. FORUM Advanced Data Export di ZEISS consente di esportare in modo flessibile tutti i dati DICOM da FORUM di ZEISS. Inoltre, è possibile definire e combinare tutti i criteri di filtro che occorrono per uno studio o per altri scopi di ricerca. Per esempio, è possibile esportare facilmente tutti i dati OCT degli ultimi 5 anni per i pazienti selezionati. Potete inoltre trasferire facilmente volumi di dati ad un centro con cui si collabora, oppure da un sistema a un altro. Un'ulteriore funzione è rappresentata dalla pianificazione delle esportazioni ad un orario prestabilito, in modo da non ostacolare il lavoro quotidiano. FORUM Advanced Data Export di ZEISS consente quindi una migliore gestione dei vostri dati.

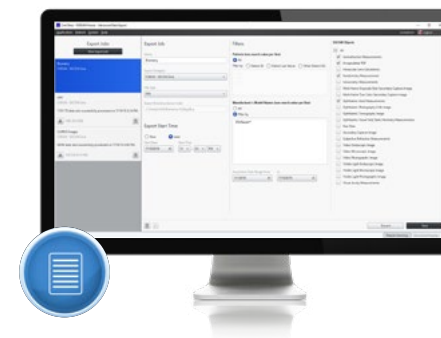

ZEISS FORUM LINK net

Per il collegamento dei vostri dispositivi non DICOM

Sono sempre di più i professionisti in campo oftalmologico che scelgono la gestione digitale dei propri dati diagnostici. Tuttavia, almeno finora, era impossibile collegare strumenti privi di un'interfaccia conforme a DICOM. FORUM LINK net di ZEISS consente di integrare dispositivi non DICOM, indipendentemente dal produttore: potete anche programmare gli esami su tali strumenti utilizzando i dati anagrafici dei pazienti memorizzati in FORUM di ZEISS.

FORUM LINK net di ZEISS consente di collegare perfettamente strumenti privi di un'interfaccia DICOM a FORUM di ZEISS. I dati in uscita vengono convertiti in file conformi a DICOM che possono essere importati nella nostra soluzione per la gestione dei dati.



ZEISS FORUM ASSIST match

Eliminate rapidamente le incongruenze nelle cartelle dei pazienti

Sarà il signor Rossi, Rosi o Rosa? Nomi riportati in modo non corretto e ID del paziente copiati erroneamente non sono rari, specialmente durante la migrazione di dati preesistenti da differenti strumenti diagnostici. Se questi errori determinano più voci nel vostro database, spesso impediscono un flusso di lavoro rapido e preciso.

Con FORUM ASSIST match di ZEISS, tali incongruenze nelle cartelle dei pazienti possono essere rapidamente eliminate. Questo strumento estremamente efficace identifica accuratamente le voci duplicate e altre irregolarità in FORUM di ZEISS. Mediante un'accurata scansione di tutti i file dei pazienti, l'applicazione corregge tutte le incongruenze e le riporta in un elenco per l'approvazione, evitandovi una ricerca manuale con un conseguente risparmio di tempo, sforzi e denaro. Potete anche definire i vostri specifici criteri di ricerca.

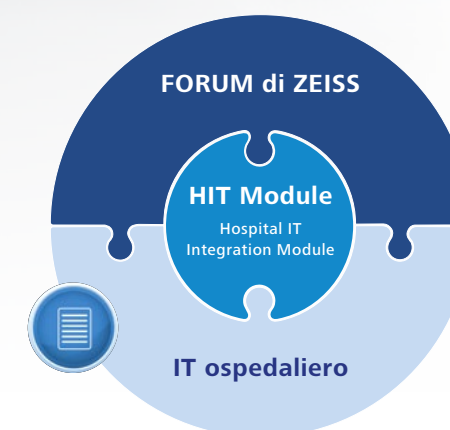

ZEISS Hospital IT Integration Module

Perfetta integrazione nel vostro ambiente IT ospedaliero

FORUM di ZEISS può essere ampliato con il FORUM Hospital IT Integration Module, per una perfetta integrazione nell'ambiente IT ospedaliero. Il FORUM VNA Support Module risolve il problema creato dalle crescenti esigenze di archiviazione dei dati scaricando i dati DICOM su un'architettura di archiviazione DICOM centralizzata, come un Vendor Neutral Archive (VNA) o un sistema PACS. Una licenza aggiuntiva per il backup aziendale garantisce processi di backup decisamente più rapidi e una migliore protezione dei dati. La transizione sicura protegge i vostri dati.

ZEISS Professional IT Services

Assistenza e supporto qualificati

Indipendentemente dal fatto che stiate già utilizzando una soluzione FORUM di ZEISS o pensiate di installarne una nel vostro studio, gli ZEISS Professional IT Services possono fornire assistenza e supporto qualificati ogni qualvolta se ne presenti la necessità. Il nostro team di specialisti può esservi di aiuto per la pianificazione, la gestione e l'implementazione del progetto, per l'integrazione di strumenti, EMR, PACS e VNA, per la migrazione dei dati o per l'ottimizzazione del database di FORUM e del pre-caching.

Inoltre, con i contratti di assistenza OPTIME IT di ZEISS, offriamo una gamma completa di servizi di supporto progettati per garantire l'uptime ottimale del sistema e un workflow perfetto. Grazie ai nostri servizi a 360°, che spaziano dalle hotline di assistenza locale all'upgrade del software e al supporto remoto, potrete concentrarvi maggiormente sulla vostra specialità: l'assistenza ai vostri pazienti.





Scansionare il codice QR con lo smartphone per ottenere maggiori informazioni sul prodotto.
Per ulteriori informazioni consultare il sito: www.zeiss.com/forum



ARTEVO 800
EQ Workplace



0297
FORUM
Glaucoma Workplace
Refractive Workplace
Retina Workplace
AngioPlex® OCT Angiography
CALLISTO eye
CIRRUS HD-OCT
CLARUS
Humphrey Field Analyzer
IOLMaster
SMILE
PRESBYOND



Carl Zeiss Meditec AG
Goeschwitzer Strasse 51–52
07745 Jena
Germania
www.zeiss.com/forum
www.zeiss.com/med/contacts

it-INT_31_010_01111 Stampato in Germania. CZ-III/2023 Edizione internazionale: esclusivamente per la vendita nei paesi selezionati.
Il contenuto dell'opuscolo può differire dall'attuale stato di omologazione del prodotto o del servizio nel proprio paese. Contattare il rappresentante locale per ulteriori informazioni.
Riserva di modifiche nell'esecuzione e nel volume della fornitura nell'ambito dell'ulteriore sviluppo tecnico. FORUM, EQ Workplace, Refractive Workplace, CIRRUS HD-OCT, AngioPlex
OCT Angiography, CLARUS, HFA, Guided Progression Analysis, IOLMaster, CALLISTO eye, ARTEVO, SMILE e PRESBYOND sono marchi o marchi registrati di Carl Zeiss Meditec AG o di
altre aziende del Gruppo ZEISS in Germania e/o in altri paesi.
Carl Zeiss Meditec AG non è il produttore legale dei componenti hardware di FORUM Office descritti nell'opuscolo.
© Carl Zeiss Meditec AG, 2023. Tutti i diritti riservati.